

# ESPECIALISTA UNIVERSITARIO EN REHABILITACIÓN ORAL INTEGRAL

Título propio en colaboración con la  
UNIVERSIDAD EUROPEA MIGUEL DE CERVANTES



SEVILLA - ABRIL 2022

**JMAP**  
FORMACIÓN  
Postgrado en Odontología Sevilla

# PRESENTACIÓN

Formar profesionales de la salud en el área de la Rehabilitación Oral integral con visión interdisciplinaria que respondan de manera innovadora, crítica y competente a las necesidades prevención, diagnóstico, rehabilitación y mantenimiento de la salud oral de los pacientes con necesidades de tratamientos implanto protéticos.

También, se busca que los estudiantes establezcan un criterio para la incorporación de herramientas digitales.

## DESTINADO

Dirigido a licenciados y/o graduados en Odontología y Estomatología.

**Nº de alumnos: 18 máx.**

### **Lugar de participación:**

Avd. Luis de Morales, nº20 "Edificio Fórum", planta 1ª, locales 13-14 y 15. CP. 41018 Sevilla





## CARACTERÍSTICAS

Consiste en 8 módulos, cada uno tiene una duración de 2 o 3 días, en un período de 8 meses.

Teórico, práctico workshop y demostración sobre pacientes.

Carga horaria estimada: 1125 horas distribuidas entre actividades presenciales y no presenciales asincrónicas (online).

45 créditos ECTS.

Desarrollo, presentación y defensa de un Trabajo de Fin de Especialidad.

Dirigir una especialidad es una responsabilidad muy importante, después años de esfuerzo para lograr dicha meta te genera el compromiso de no fallarte, no fallarles a tus pacientes, y por último, no fallarles a todos mis profesores que me han transmitido sus conocimientos.

Aquí verás el programa resumido, un listado de módulos, pero seguramente sí te explicamos brevemente lo que buscamos en cada uno, sentirás que la principal intención es enseñarte y reforzar tus conocimientos sobre la materia.

Será un postgrado exigente, nos enfocaremos en el diagnóstico tanto estético como funcional, indispensable para el correcto tratamiento. Aprenderás la obtención de imágenes fotográficas y posteriormente harás el diseño de presentaciones que sigan el protocolo adecuado para el seguimiento de los pacientes. Entenderás el análisis funcional gracias al estudio de los conceptos de oclusión.

**La oclusión y la función en rehabilitación oral serán el eje en nuestra especialidad.**

Abordaremos los conceptos históricos y actuales sobre las preparaciones dentarias, sea total o parcial. Esto te permitirá tener una visión integrada del tratamiento. Entenderás que el mock-up es el proyecto, las restauraciones provisionales el inicio y evaluación del tratamiento. Aprenderás a registrar las preparaciones con los diferentes materiales y técnicas de impresión disponibles, tanto analógicas como digitales, como así también los sistemas actuales de adhesión.

Al momento de realizar rehabilitaciones sobre implantes, reconocerás sus componentes y aprenderás los fundamentos biomecánicos, así como las técnicas y finalizaras comprendiendo sus limitaciones

Ganarás confianza al conocer los fundamentos tratar un paciente desdentado total y comprenderás las sobredentaduras y aprovecharas la interrelación como recurso para un resultado de excelencia en el tratamiento de tus pacientes con prótesis híbridas.

Aprenderás la correcta planificación en tratamientos de carga inmediata para lograr un éxito estético y funcional y vincularemos con la periodoncia, la ortodoncia, y el laboratorio para generar una visión integral de la rehabilitación.

Te enseñaremos un protocolo valioso para ordenar la rehabilitación oral de alta complejidad y así hacer de esta más predecible.

Honestamente, espero darte las herramientas para que puedas poner en práctica todo lo aportado el especialista y así aplicarlo en la clínica diaria . Todo esto en un clima ameno, de respeto y compañerismo, pero fundamentalmente con un calidez humana envidiable.

Te espero en Sevilla.....



Dr. Maximiliano Cacciacane  
Director



# PROGRAMA Y CALENDARIO

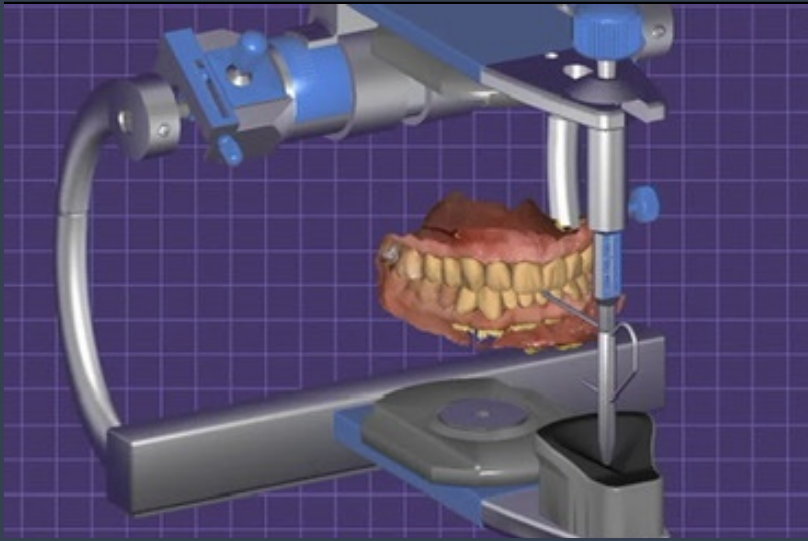

## Módulo 1.

22 y 23 de abril de 2022.  
Diagnóstico y planificación en  
rehabilitación oral - Oclusión



## Módulo 2.

13 y 14 de mayo de 2022.  
Preparaciones y provisionales



## Módulo 3.

16, 17 y 18 de junio de 2022.  
Resinas

## Módulo 4.

8 y 9 de julio de 2022.  
Impresiones en Rehabilitación  
Oral.

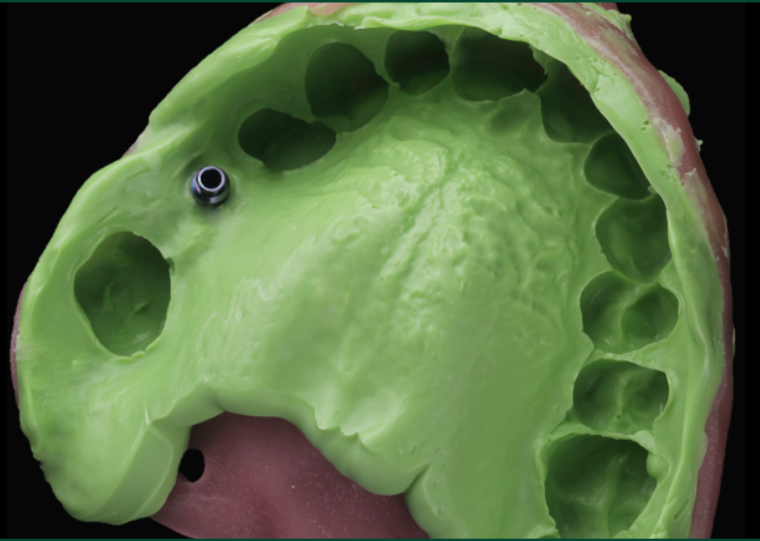

## Módulo 5.

22,23 y 24 de septiembre de  
2022. Rehabilitación Oral  
Adhesivas

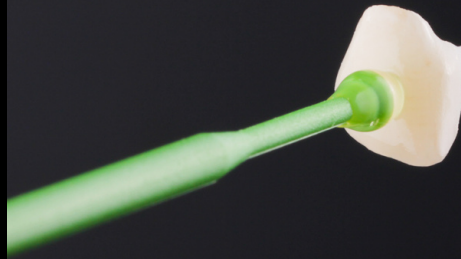

## Módulo 6.

21 y 22 de octubre de 2022.  
Rehabilitación Implanto protética





### Módulo 7.

11 y 12 de noviembre de 2022.  
Carga Inmediata

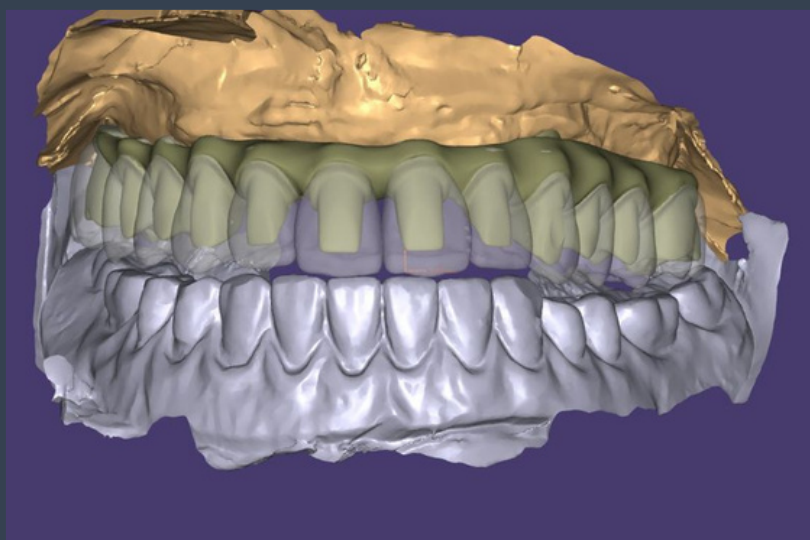

### Módulo 8.

8: 16 y 17 de diciembre de 2022.  
Nuevas tecnologías en la  
rehabilitación oral – Laboratorio.

# PRÁCTICAS PRECLÍNICAS

Diagnóstico y planificación.

Montaje en articulador.

Obtención, edición y montaje fotográfico de un caso clínico.

Preparaciones dentarias totales.

Preparaciones dentales parciales.

Carillas e Incrustaciones.

Confección de llave de silicona para Mock-Up.

Confección de Restauraciones Provisionales sobre dientes e implantes.

Impresiones sobre dientes e implantes. Analógicas & Digitales.

Diseño de cubetas individuales.

Resinas.

Diseño Digital de Sonrisa.

Confección de guías quirúrgicas para carga inmediata.

Confección de Prótesis provisional para carga inmediata.

Manejo de Software y preparación de un caso clínico de cirugía guiada sobre implante.

# PRÁCTICAS CLÍNICAS DEMOSTRATIVAS

Impresiones sobre dientes e implantes. Uso de distintos tipos de Scanner  
Carga inmediata unitaria y multiple





# SEMINARIOS

Fundamentos de Oclusión y Biomecánica.

Técnica INK GLUE. Carillas.

Consideraciones estéticas en el sector anterior con implantes.

Resoluciones periodontales para lograr éxito gingival en rehabilitaciones sobre diente e implante.

Protocolo pre-implantario. Regeneración ósea.

Resolución clínica de caso clínicos de alta complejidad.

## REQUISITOS DE INSCRIPCIÓN

Condición imprescindible estar en posesión de título universitario oficial en Odontología y/o Estomatología.

Los titulados de otros países deberán aportar la posesión de la convalidación u homologación del título, que le faculte para poder ejercer la profesión en el estado español, o realizar estudios de postgrado en nuestro país.

## APROBACIÓN DE LA ESPECIALIDAD

Asistencia al 90% de la actividad presencial.

Realizar y aprobar los test evaluativos de cada módulo.

Realizar y aprobar los trabajos workshop.

Presenciar las actividades de formación a distancia asincrónicas (online)

Presentar y aprobar el trabajo final.



# MATRICULACIÓN

**Precio total: 9.000€**  
**Preinscripción: 2000€**  
**Matrícula : 3000€**

**Cuenta Santander / ES96 0049 6726 9528 1619 8486**  
**Destinatario: JMAP CLINIC**

\* Consulte la posibilidad de financiación.

#### Política de Cancelación

En caso de cancelación previa al comienzo del título, se ha de notificar a JMAPformación con una antelación de 60 días, y se realizará el reembolso del 50% abonado hasta la fecha. Siempre y cuando la justificación corresponda a motivos de causa mayor.

JMAPformación se reserva el derecho a modificar las fechas de módulos, por motivos de fuerza mayor. Facilitando nuevas fechas de obligado cumplimiento para la obtención del título, sin que esta circunstancia conlleve devolución alguna. Así mismo, pueden haber modificaciones en el desarrollo del temario sin que ello afecte sustancialmente al programa educativo.