

Sevilla 23 y 24 de Junio 2022

# ESTANCIAS CLÍNICAS EN ELEVACIÓN DE SENO MAXILAR.

Teoría.

Prácticas.

Cirugías en pacientes.



JMAP  
FORMACIÓN



SEVILLA

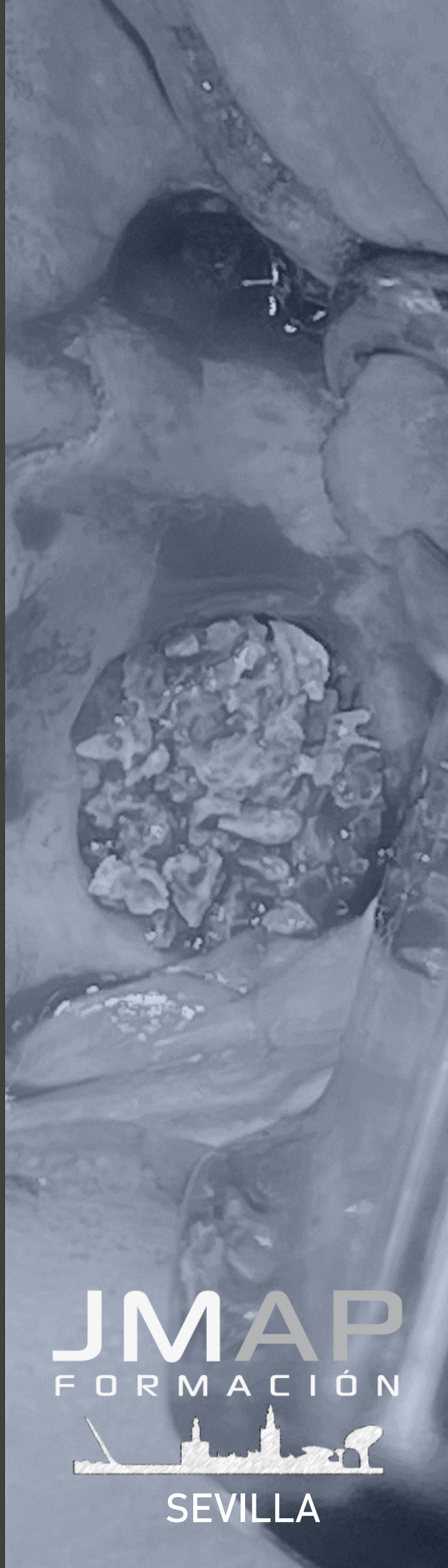

# PRESENTACIÓN

Nuestras estancias clínicas en elevación de seno con un recorrido de cerca de 10 años, nació con la finalidad de aportar todos los conocimientos científicos, técnicos y prácticos necesarios para realizar dicha técnica predecible con las máximas garantías, que conlleven al éxito de vuestros tratamientos y en consecuencia al bienestar de los pacientes. Basándonos siempre en tratamientos éticos consensuados por la comunidad científica.

## ¿A QUIÉN VA DIRIGIDO?

Licenciados en Odontología y/o Estomatología.

**Nº de alumnos: 8 máx.**

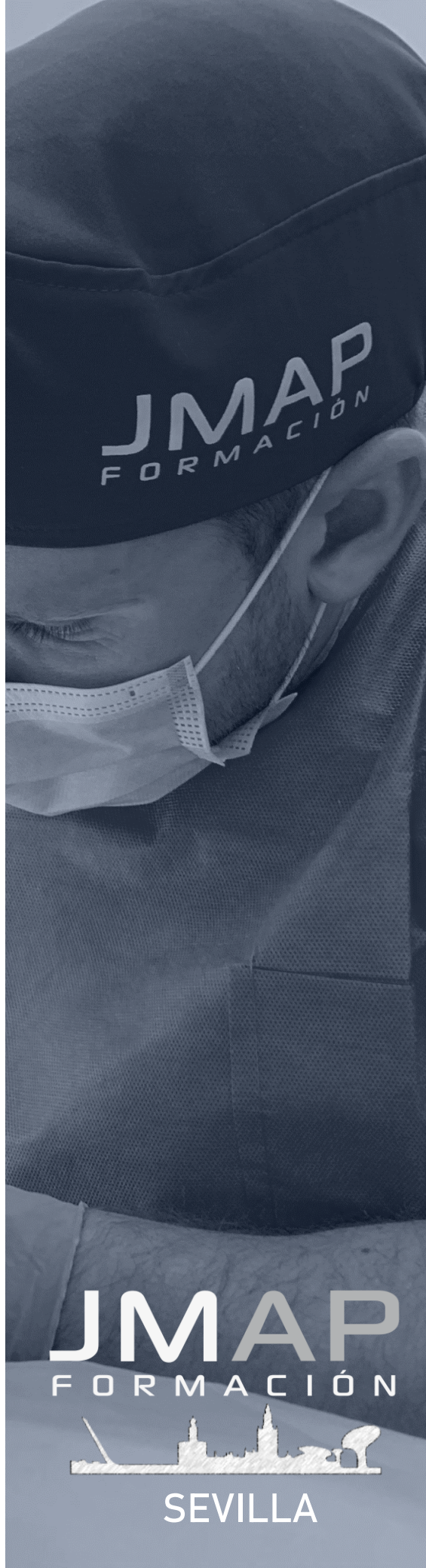
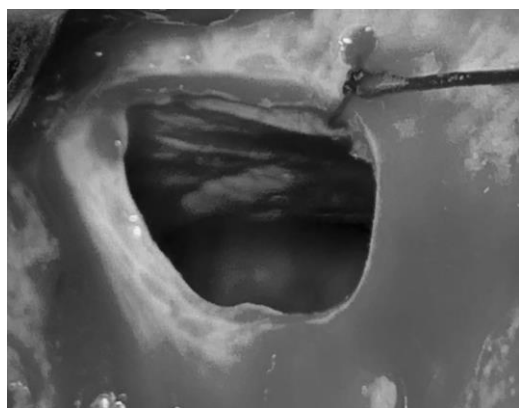

**JMAP**  
FORMACIÓN

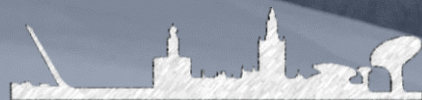

SEVILLA



## CARACTERÍSTICAS

Consiste en dos días completos, (jueves y viernes).

Explicaremos toda la teoría de la “A a la Z”, resolución de complicaciones intra y post-operatorias. Así como los fundamentos, técnica de venopunción, bondades y manejo de Prf en esta técnica.

Nuestros protocolos, están basados en la ciencia y explicados de forma sencilla y muy didáctica, para que nuestros alumnos puedan ponerla en práctica desde el primer día en sus clínicas.

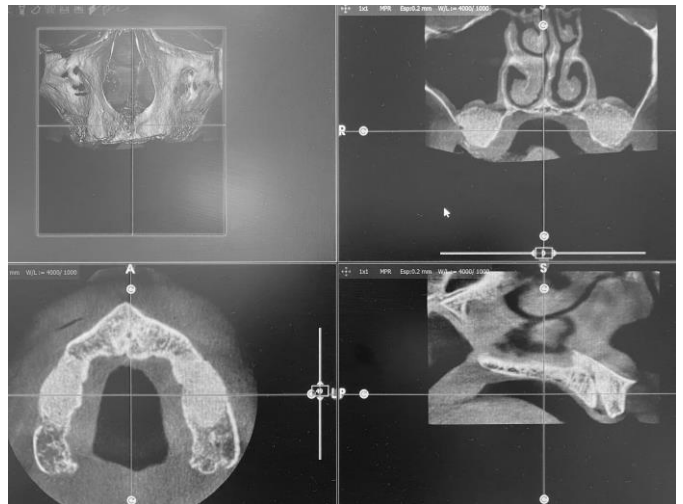

**JMAP**  
FORMACIÓN



SEVILLA

## PROFESORADO



**Dr. Juan Manuel Acuña Pedrosa**

Director.  
Parte teórica en elevación y clínica.



**Dra. Nuria Duque Alonso**

Parte clínica con alumnos.



**Dr. Argimiro Hernández Suárez**

Parte teórica y practica en Prf.

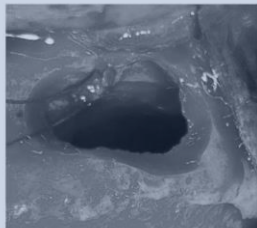
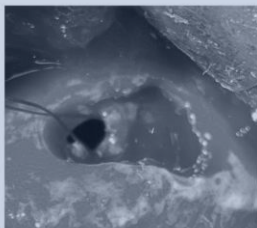



## Jueves

Mañana de 09:00 a 14:00 horas.

Teoría en elevación de seno maxilar: Anatomía, clasificación, técnicas y protocolos, complicaciones intra y post-operatorias.

**Dr. Juan Manuel Acuña Pedrosa.**

Tarde de 16:00 a 20:00 horas.

Teoría y Practicas en Prf; Fundamentos, utilidades, técnica de venopunción, protocolos de manejo enfocados a elevación de seno, practicas de obtención, confección y manejo.

**Dr. Argimiro Hernández Suárez.**

## Viernes

Mañana de 10:00 a 14:00 horas y

Tarde de 16:00 a 19:00 horas.

Cada alumno realizar realizará una elevación de seno maxilar en pacientes aportados por el centro, y asistirá en las de sus compañeros bajo la supervisión de nuestros profesores.

**Dr. Juan Manuel Acuña Pedrosa.**

**Dra. Nuria Duque Alonso.**



**JMAP**  
FORMACIÓN

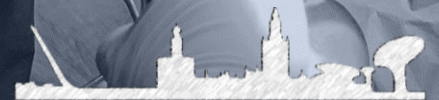

SEVILLA



### MATRICULACIÓN

Precio total: 2.200 €  
**1.900 €** si reservas tu plaza antes del 15 de abril  
(Plazas limitas por riguroso orden de inscripción)

Cuenta Santander / ES96 0049 6726 9528 1619 8486  
Destinatario: JMAP CLINIC

Todos los alumnos podrán aportar pacientes propios, siempre y cuando cumplan los requisitos quirúrgicos. En dicho supuesto, los pacientes no abonarán importe alguno en nuestro centro.

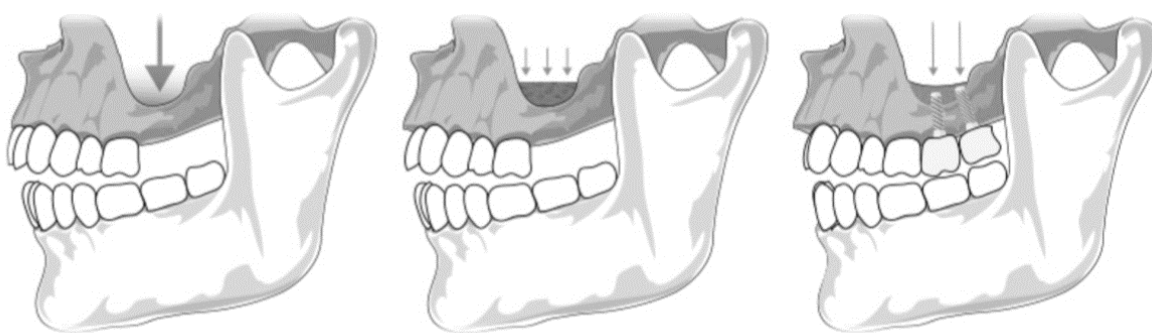

**POLÍTICA DE DEVOLUCIÓN:** En caso de cancelación previa al comienzo de las estancias, se ha de notificar a JMAP formación con una antelación de 60 días, y se realizará el reembolso del 50% abonado hasta la fecha. Siempre y cuando la justificación corresponda a motivos de causa mayor.

JMAP formación se reserva el derecho a modificar las fechas, por motivos de fuerza mayor. Facilitando nuevas fechas de obligado cumplimiento, sin que esta circunstancia conlleve devolución alguna. Así mismo, pueden haber modificaciones en el desarrollo del temario sin que ello afecte sustancialmente al programa educativo.