

# CURSO INTENSIVO EN CIRUGÍA E IMPLANTOLOGÍA AVANZADA.



**UNICID**  
Universidade  
Cidade de S. Paulo

**BRASIL**

**Dr. Sergio Cacciacane.**  
**Dr. Juan Manuel Acuña Pedrosa.**  
**Dra. Nuria Duque Alonso.**



**Esiro Barcelona**

**JMAP**  
FORMACIÓN



[info@jmapformacion.com](mailto:info@jmapformacion.com)

Lucia Morales: 624 674 741

**Del 26 al 30 de Junio de 2023**



**S. I. N.**  
Sistema de Implante

**STNEBENT**  
WHERE SCIENCE MEETS THE DENTAL PRACTICE



## PRESENTACIÓN

Este curso intensivo en cirugía e implantología oral avanzada, está diseñado para que puedas adquirir los conocimientos y las destrezas necesarias, para poder afrontar con éxito, tus tratamientos más complejos en clínica.

## ¿A QUIÉN VA DIRIGIDO?

Licenciados en Odontología y/o Estomatología.

Se requerirá experiencia previa en implantología básica, y/o estar realizando Máster o Experto en implantología, que te confiera conocimientos teóricos básicos en cirugía.



Esiro Barcelona

**JMAP**  
FORMACIÓN



**S. I. N.**  
Sistema de Implante



**Sinebent**  
WHERE SCIENCE MEETS THE DEMAND FOR PRACTICE

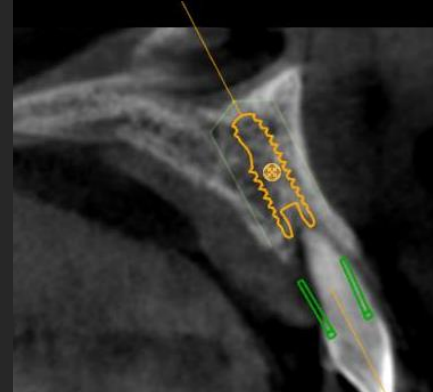
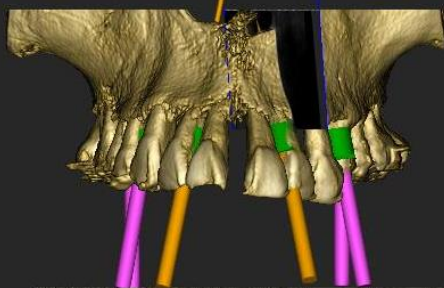

# PROGRAMA Y CALENDARIO

## 26 de junio

Mañana: Repaso de técnicas quirúrgicas en elevación de seno y regeneración ósea guiada.

Conceptos teóricos, prácticos y tips para cada una de ellas.

Tarde: Visita a la fabrica de SIN Implant y presentación de sus diferentes productos (características y aplicaciones).

## 27-28-29 de junio

Mañana y tarde: Cirugías sobre pacientes bajo la supervisión de nuestro profesorado.

## 30 de junio

Mañana: Cirugías sobre pacientes bajo la supervisión de nuestro profesorado.

Tarde: libre.

Noche: Entrega de diplomas acreditativos y cena de clausura.



Esiro Barcelona

**JMAP**  
FORMACIÓN





Esiro Barcelona



## INSCRIPCIÓN

Precio total: 5.800 €

Curso completo, alojamiento, almuerzos de trabajo y cena de clausura.  
\*(No incluye vuelos, ni cenas).

Plazas limitadas y por riguroso orden de inscripción

Reserva de plaza 3.000€  
2.800€ antes del 26 de Abril de 2023

Cuenta Santander / ES96 0049 6726 9528 1619 8486  
Destinatario: JMAP CLINIC

Contacto

[info@jmapformacion.com](mailto:info@jmapformacion.com)

Lucia Morales: 624 674 741



**POLÍTICA DE DEVOLUCIÓN:** En caso de cancelación previa al comienzo del curso, se ha de notificar a la organización con una antelación de 60 días, y se realizará el reembolso del 50% abonado hasta la fecha. Siempre y cuando la justificación corresponda a motivos de causa mayor.

La organización se reserva el derecho a modificar las fechas del curso por motivos de fuerza mayor. Facilitando nuevas fechas de obligado cumplimiento, sin que esta circunstancia conlleve devolución alguna. Así mismo, puede haber modificaciones en el desarrollo del mismo, sin que ello afecte sustancialmente al programa educativo.

