

# CURSO PRÓTESIS COMPLETA ESTÁTICA Y ESTÉTICA.

TÉCNICA SEMCD

Suction Effective Mandibular  
Complete Dentures.

Dr. José Luis Antonaya.  
Don Víctor Cerdá Guill.

[info@jmapformacion.com](mailto:info@jmapformacion.com)

Lucia Morales: 624 674 741

**10 de marzo 2023**

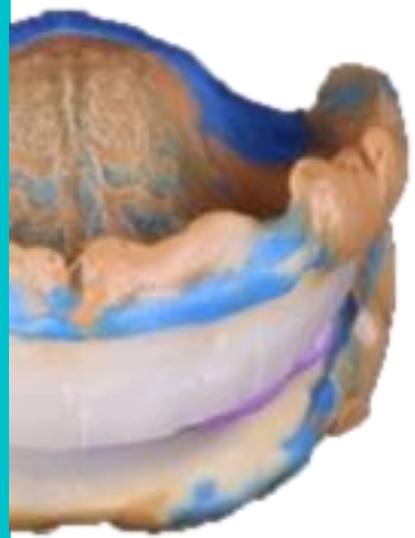

**JMAP**  
FORMACIÓN  
  
SEVILLA

# PRESENTACIÓN

El curso de prótesis completa estática y estética, basado en la técnica SEMCD (Suction Effective Mandibular Complete Denture) del Dr Jiro Abe, pretende acercar a clínicos y técnicos un protocolo de trabajo de prótesis completa predecible. Se pretende hacer ver que la prótesis completa no es un tratamiento obsoleto, pasado de moda, si no que puede ser una alternativa para aquellos pacientes que no quieren o pueden realizarse cirugía de implantes, no pueden permitírselo por motivos económicos o por fracaso de tratamientos previos con implantes.

Se abordará el funcionamiento del mecanismo de succión, la valoración del paciente, tanto desde el punto de vista de las características anatómicas del paciente como psicológico, los pasos clínicos (toma de impresiones preliminares, definitivas, toma de registros, prueba de dientes, colocación y mantenimiento) y técnicos (obtención de modelos preliminares, confección de cubetas individuales con rodetes, encofrado, positivado y montaje de modelos definitivos, montaje de dientes y terminación de las prótesis).

Para que el alumno pueda aprender la técnica, a la teoría, enfocada de forma muy práctica, se añade la demostración con paciente en vivo, donde se puede ver de primera mano, sin cortes, la valoración, impresiones preliminares, definitivas y registros.

## ¿A QUIÉN VA DIRIGIDO?

Licenciados en Odontología y/o Estomatología.

**Nº de alumnos: 20 máx.**



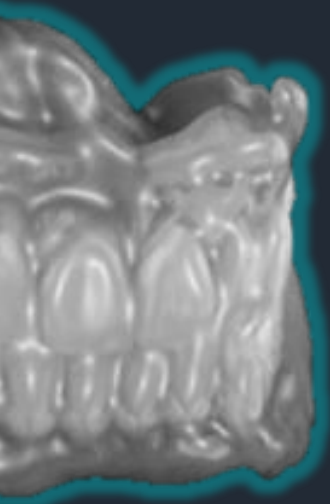
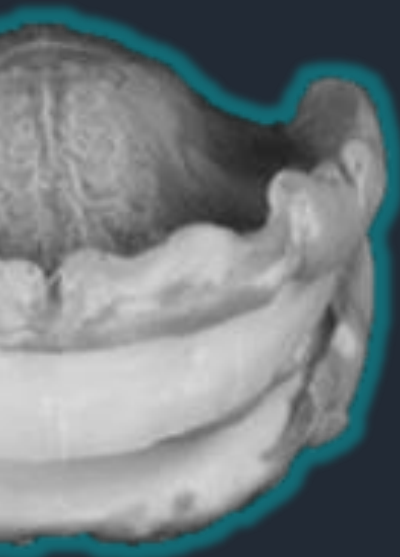

## PROFESORADO



### **Dr. José Luis Antonaya**

Director de Máster en Prótesis sobre Implantes (URJC).

Colaborador de Másters de Implantología y Prótesis.



### **Víctor Cerdá Guill**

Técnico en Prótesis Dental.

Especialista en prótesis acrílicas y composite.

Dictante de cursos de prótesis removibles.

**JMAP**  
FORMACIÓN



SEVILLA

# PROGRAMA Y CALENDARIO

**10 de marzo 2023**

9:15-9:30. Recepción y entrega de documentación.

9:30-14:30. TEORÍA (se realizaría un descanso a media mañana, entre las 11:00-11:30).

Protocolo clínico para la confección de prótesis completas estáticas y estéticas.

- Introducción.
- Mecanismo de succión.
- Valoración intraoral.
- Impresiones preliminares.
- Análisis del modelo. Diseño y confección de cubetas individuales.
- Confección de rodetes.
- Impresiones definitivas.
- Registro dimensión vertical y relación intermaxilar.
- Encofrado de impresiones definitivas.
- Montaje en articulador.
- Conceptos básicos de oclusión. Enfilado de dientes.
- Prueba de dientes.
- Terminación.
- Colocación.

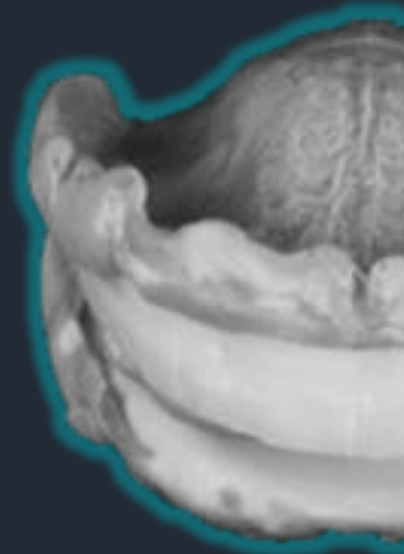

**JMAP**  
FORMACIÓN



**SEVILLA**

16:00-18:30. PRÁCTICA.

Demostración con paciente en directo.

- Valoración intraoral.
- Impresiones preliminares.
- Impresiones definitivas.
- Toma de registros y montaje en articulador.

18:30. Dudas y preguntas. Fin del Curso.

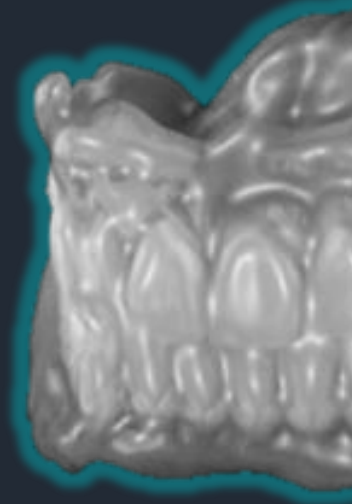
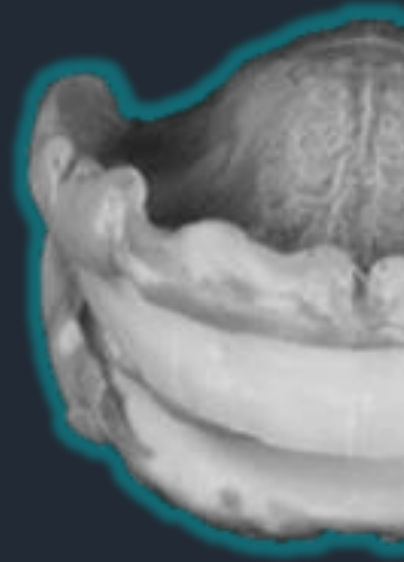

**JMAP**  
FORMACIÓN



SEVILLA

## INSCRIPCIÓN

Precio total: 650 €

Si te inscribes antes del 15 de Diciembre  
PRECIO REDUCIDO: 550 €  
(Plazas limitadas)

Cuenta Santander / ES96 0049 6726 9528 1619 8486  
Destinatario: JMAP CLINIC

Contacto

[info@jmapformacion.com](mailto:info@jmapformacion.com)

Lucia Morales: 624 674 741

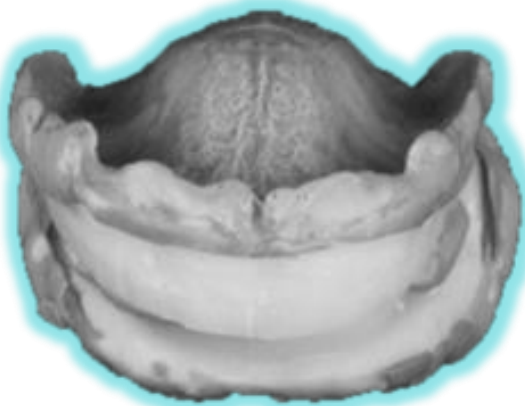

# JMAP

FORMACIÓN

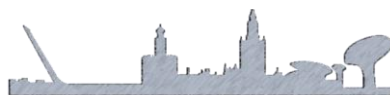

SEVILLA