

II EDICIÓN EXPERTO
UNIVERSITARIO
**REHABILITACIÓN ORAL
AVANZADA Y PRÓTESIS
IMPLANTOSOPORTADA**

MODULAR SEVILLA

DE SEPTIEMBRE 2025 A ENERO 2026

Director
Dr. Miguel Marrufo

Título propio



Lucía Morales: 624 674 741

INFO@ACCA-LEARNING.COM



Título propio



Lucía Morales: 624 674 741

INFO@ACCA-LEARNING.COM

PRESENTACIÓN

Este experto nace con la finalidad de aportar todos los conocimientos científicos, técnicos y prácticos necesarios para iniciarse en el mundo de la prótesis sobre implantes. La idea es enfocar el tratamiento Implanto-Protésico basándonos en la prótesis final, usando protocolos que garanticen el éxito de nuestros tratamientos, y constituya una base sólida para dar el salto a casos más complejos. Respaldados por unas bases sólidas y científicas, así como, por la experiencia necesaria que cierre el círculo de la excelencia.

¿A QUIÉN VA DIRIGIDO?

Licenciados en Odontología y/o Estomatología.

Nº de alumnos: 14 máx

Gracias a esta titulación universitaria conseguirás actualizar tu saber sobre Implantoprótesis de la mano de un equipo docente referente en el sector.

Título propio



Lucía Morales: 624 674 741

INFO@ACCA-LEARNING.COM

CARACTERÍSTICAS

Consiste en 5 módulos, 1 módulo mensual, comenzando todos los viernes a las 10:00 horas y terminando los sábados a las 14:00 horas.

Contenido teórico, práctico, workshop y Practicas sobre pacientes tuteladas por nuestro equipo docente.

Carga horaria estimada: 500 horas distribuidas entre actividades teóricas y practicas, así como Trabajo fin de Experto.

20 créditos ECTS.

Desarrollo, presentación y defensa de un Trabajo Fin de Experto.



Título propio



Lucía Morales: 624 674 741

INFO@ACCA-LEARNING.COM

PROFESORADO

DIRECTOR

Dr. Miguel Marrufo

PROFESORES

Dr. Miguel Marrufo

D. Andrés Astorga

Dr. Francisco Cabrera

Dr. David Matute

Dr. Pedro Morales

D. Francisco Sánchez



Dr. Miguel Marrufo



Dr. Francisco Cabrera



Dr. David Matute



Dr. Pedro Morales



D. Andrés Astorga



D. Francisco Sánchez

Módulo 1: 5 y 6 de septiembre

Planificación implantológica

- Describir la anatomía del complejo cráneo-maxilar: relevancias quirúrgicas e implantológicas.
 - Analizar las técnicas requeridas para una correcta planificación implantológica.
 - Conocer los preceptos básicos de la cirugía implantológica y la prótesis sobre implante.s

PROFESOR:
Dr. Miguel Marrufo



'Los que saben, hacen. Los que entienden, enseñan'. ARISTÓTELES

acca.
learning
SEVILLA

Título propio



Lucía Morales: 624 674 741

INFO@ACCA-LEARNING.COM

Módulo 2: 3 y 4 de octubre

Prótesis sobre implantes. Procedimiento clínico y de laboratorio

- Realizar procesos de rehabilitaciones completas, alteraciones de dimensión vertical, etc.
- Identificar los materiales usados para la creación de prótesis y su adecuado uso sobre implantes.
- Determinar los procedimientos clínicos y de laboratorio para la preparación y

confección de los distintos tipos de prótesis sobre implantes.

PROFESORES:

Dr. Miguel Marrufo / D. Andrés Astorga



'Los que saben, hacen. Los que entienden, enseñan'. ARISTÓTELES

acca.
learning

SEVILLA

Título propio



Lucía Morales: 624 674 741

INFO@ACCA-LEARNING.COM

Prótesis sobre implantes en el paciente desdentado total

- Explicar el proceso de implantación dental al paciente desdentado.
- Identificar el procedimiento de implantación dental y los modelos de prótesis adecuados para cada paciente en particular.
- Profundizar sobre el procedimiento quirúrgico para la realización del mismo. Tipos de prótesis en pacientes desdentados.
- Realizar procedimientos quirúrgicos que permitan la implantación de prótesis al paciente desdentado.
- Valorar todos los factores relacionados con la carga inmediata.
 - Tipos de escáneres digitales. Ventajas e inconvenientes de cada uno.

PROFESOR: Dr.

Miguel Marrufo

Título propio



Lucía Morales: 624 674 741

INFO@ACCA-LEARNING.COM



Prótesis sobre implantes en sector estético anterior

- Explicar el proceso para realizar aspectos implanto-prostodónticos avanzados.
- Realizar un estudio de prótesis que permita identificar los mejores y más modernos modelos de prótesis.
- Identificar estéticamente la prótesis acorde para cada procedimiento quirúrgico en concreto. Manejo de perfiles de emergencia.
- Manejar la estética blanca y rosa. Importancia de la Mucogingival.
- Realizar estudio de diseño y sonrisa posquirúrgico

PROFESOR:

Dr. Francisco Cabrera

'Los que saben, hacen. Los que entienden, enseñan'. ARISTÓTELES

acca.
learning

SEVILLA

Título propio



Lucía Morales: 624 674 741

INFO@ACCA-LEARNING.COM

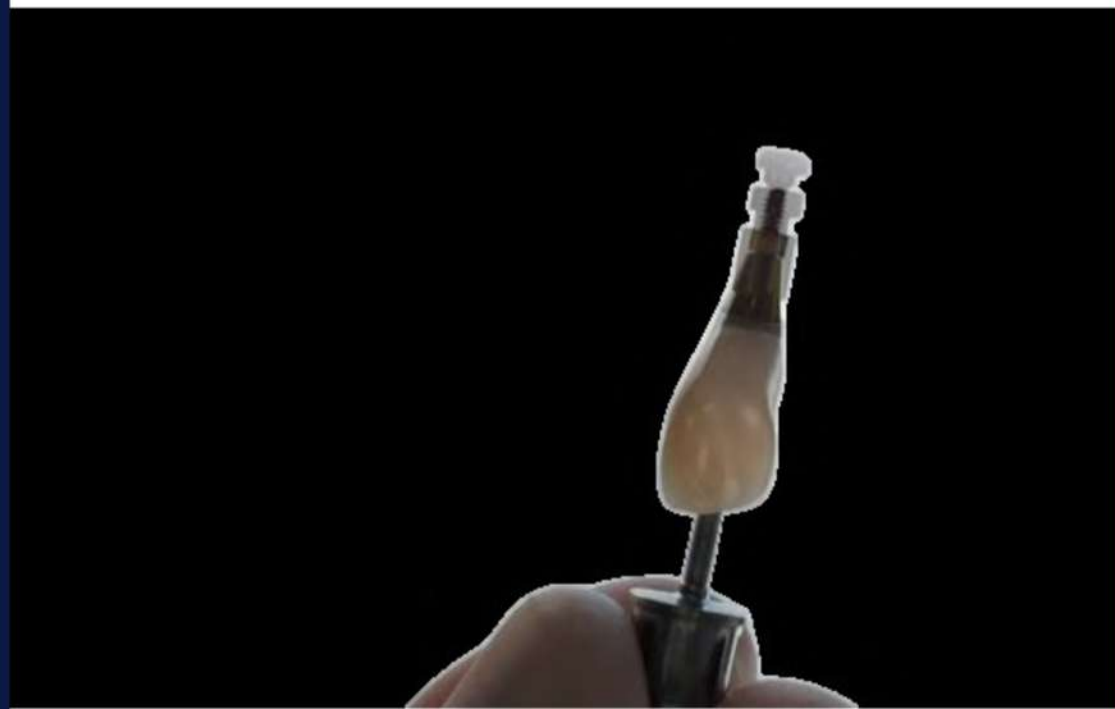

Módulo 5: 9 y 10 de enero

Cirugía Guiada & odontología digital en implantología

- Conseguir una visión global del proceso de implantología digital.
- Explicar los protocolos y herramientas necesarias para la realización de una de cirugía guiada.
- Establecer la importancia y los patrones necesarios para conseguir la bioestabilidad necesaria en nuestras rehabilitaciones guiadas.

PROFESORES:

Dr. David Matute

Dr. Pedro Morales

D. Francisco Sánchez

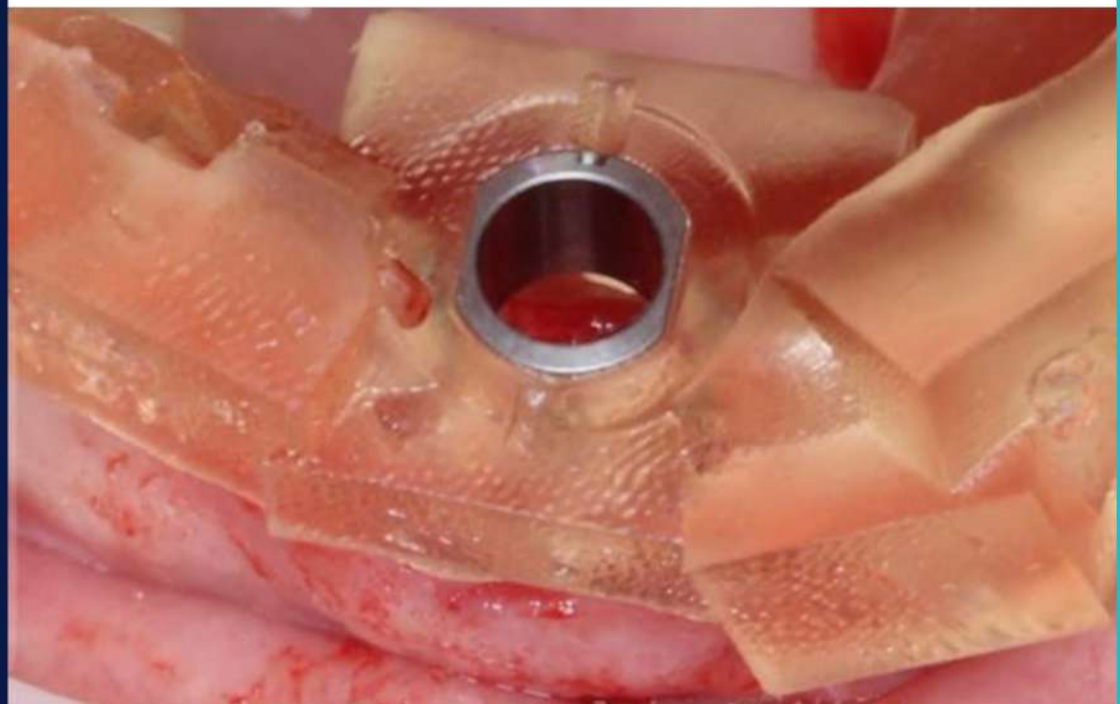

'Los que saben, hacen. Los que entienden, enseñan'. ARISTÓTELES

accca.
learning
SEVILLA

Título propio



Lucía Morales: 624 674 741

INFO@ACCA-LEARNING.COM

MATRICULACIÓN

Precio total: 4.500 €
Preinscripción: 2.000 €

5% descuento por pronto pago (no aplicable a otras promociones)

Cuenta de ingreso

Cuenta Santander / ES96 0049 6726 9528 1619 8486
Destinatario: JMAP CLINIC

Lucía Morales: 624 674 741

INFO@ACCA-LEARNING.COM

APROBACIÓN DEL TÍTULO DE EXPERTO

Asistencia al 90% de la actividad presencial.
Realizar y aprobar los test de evaluación organizados por módulos.
Realizar y aprobar los talleres prácticos.
Presentar y aprobar el trabajo final de Experto.

POLÍTICA DE DEVOLUCIÓN: En caso de cancelación previa al comienzo del título, se ha de notificar a JMAPformación con una antelación de 60 días, y se realizará el reembolso del 50% abonado hasta la fecha. Siempre y cuando la justificación corresponda a motivos de causa mayor.

JMAPformación se reserva el derecho a modificar las fechas de módulos, por motivos de fuerza mayor. Facilitando nuevas fechas de obligado cumplimiento para la obtención del título, sin que esta circunstancia conlleve devolución alguna. Así mismo puede haber modificaciones en el desarrollo del temario sin que ello afecte sustancialmente al programa educativo.