

3ª Promoción

MÁSTER

**UNIVERSITARIO EN
CIRUGÍA BUCAL,
IMPLANTOLOGÍA Y
PERIODONCIA.**



CIRUGÍA EN
PACIENTES

OURENSE 2026-2027

Comienzo: septiembre 2026

info@jmapformacion.com

Lucía Morales: 624 674 741

Título propio

UEMC

Universidad Europea
Miguel de Cervantes

LYRA.ETK
DIGITAL DENTAL PROTOCOLS

Simple. Safe. Accessible.

Sanhigia
TODO PARA LA CIRUGÍA DENTAL



“Los que saben, lo hacen. Los que entienden, enseñan”. Aristóteles.

JMAP FORMACIÓN OURENSE

3ª Promoción

OURENSE 2026-2027

Título propio

UEMC

Universidad Europea
Miguel de Cervantes

PRESENTACIÓN

Nuestro título nace con la finalidad de aportar todos los conocimientos científicos, técnicos y prácticos necesarios para desarrollar la actividad quirúrgica y restauradora con las máximas garantías, que conlleven al éxito de vuestros tratamientos y en consecuencia al bienestar de los pacientes, basándonos siempre en tratamientos éticos consensuados por la comunidad científica.

¿A QUIÉN VA DIRIGIDO?

Licenciados en Odontología y/o Estomatología.

Nº de alumnos: 20 máx.



“Los que saben, lo hacen. Los que entienden, enseñan”. Aristóteles.

JMAP FORMACIÓN OURENSE

3ª Promoción

OURENSE 2026-2027

Título propio



Universidad Europea
Miguel de Cervantes

CARACTERÍSTICAS

Consiste en 14 módulos, excepto agosto.

Los siete primeros módulos se impartirán viernes y sábados completos. A partir del séptimo módulo; jueves completo, viernes completo y sábados mañana.

Contenido teórico, práctico, workshop y cirugías sobre pacientes tuteladas por nuestro equipo docente.

Carga horaria estimada: 1500 horas distribuidas entre actividades presenciales y no presenciales (Trabajo fin de Máster).

60 créditos ECTS.

Desarrollo, presentación y defensa de un Trabajo Fin de Máster.

Opcionalmente se propondrán presentaciones en congresos científicos.



“Los que saben, lo hacen. Los que entienden, enseñan”. Aristóteles.

JMAP FORMACIÓN OURENSE

3ª Promoción

OURENSE 2026-2027

Título propio



Universidad Europea
Miguel de Cervantes

PROGRAMA Y CALENDARIO



Módulo 1: 25 y 26 de septiembre

- Bienvenida al Máster.
- Historia clínica, aspectos legales. Consentimiento informado.
- Anatomía Radiológica.
- Fisiología y disponibilidad ósea.
- Preparación del campo quirúrgico. Esterilización.

Sesión práctica: Reconocimiento de estructuras en imágenes radiológicas. Manejo de Software de CBCT.



“Los que saben, lo hacen. Los que entienden, enseñan”. Aristóteles.

JMAP FORMACIÓN OURENSE

3ª Promoción

OURENSE 2026-2027

Título propio



Universidad Europea
Miguel de Cervantes

Módulo 2: 16 y 17 de octubre

- Diseño de implantes. Tipos e indicaciones. Tratamiento de superficies.
- Osteointegración.
- Planificación.
- Elementos de las cajas quirúrgicas. Nomenclatura en implantología.
- Protocolos de fresado.
- Incisiones y suturas.

Sesión práctica: Taller de fresado en bioréplicas.

Incisiones y suturas en modelo animal.

Módulo 3: 20 y 21 de noviembre

- Exodoncia preimplantaria.
- Preservación alveolar. Implantes inmediatos.
- Carga inmediata.
- Indicaciones y contraindicaciones en la cirugía implantológica.
- Complicaciones en implantología. Clasificación y manejo.

Sesión práctica: Taller de colocación de implantes inmediatos y preservación alveolar en modelos.



“Los que saben, lo hacen. Los que entienden, enseñan”. Aristóteles.

JMAP FORMACIÓN OURENSE

3ª Promoción

OURENSE 2026-2027

Título propio



Universidad Europea
Miguel de Cervantes

Módulo 4: 11 y 12 de diciembre

- Diagnóstico y Planificación en la Rehabilitación Implanto asistida.
- Aditamentos. Elección y su correcta utilización.
- Impresiones sobre implantes. Técnica Analógica & digital.
- Rehabilitación implanto protética unitaria.
- PIA Atornillada vs. Cementada.
- Restauraciones Provisionales.

Sesión práctica: Taller de impresiones sobre implantes.

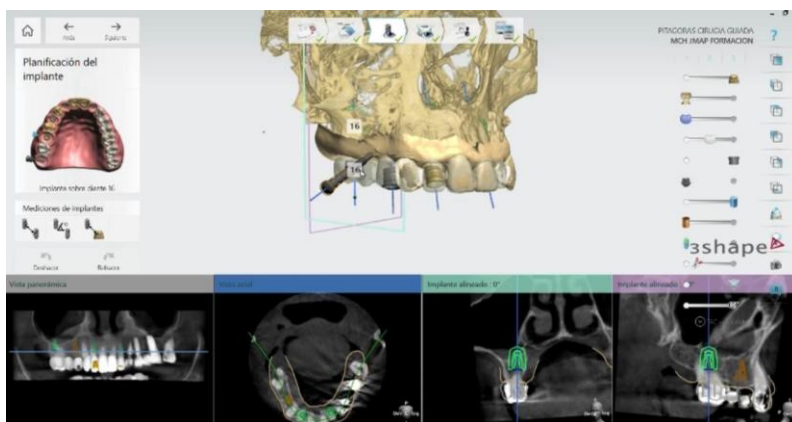

Módulo 5: 22 y 23 de enero

- Expansión ósea en maxilares atróficos.
- Técnica quirúrgica
- Manejo de complicaciones.

Sesión práctica: Taller de expansión ósea en modelo animal.

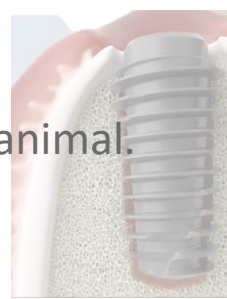

“Los que saben, lo hacen. Los que entienden, enseñan”. Aristóteles.

JMAP FORMACIÓN OURENSE

3ª Promoción

OURENSE 2026-2027

Título propio

UEMC

Universidad Europea
Miguel de Cervantes

Módulo 6: 26 y 27 de febrero

- Elevación de seno maxilar. Técnica abierta y cerrada.
- Anatomía del seno.
- Técnica quirúrgica.
- Manejo de complicaciones.

Sesión práctica: Taller de elevación de seno en modelo animal.

Módulo 7: 12 y 13 de marzo

- Regeneración ósea guiada horizontal y vertical.
- Biomateriales. Tipos e indicaciones.

Sesión práctica: Taller de regeneración ósea horizontal y vertical en modelo animal.

Clínica: Recepción de pacientes en clínica. Estudios.



“Los que saben, lo hacen. Los que entienden, enseñan”. Aristóteles.

JMAP FORMACIÓN OURENSE

3ª Promoción

OURENSE 2026-2027

Título propio



Universidad Europea
Miguel de Cervantes

Módulo 8: 22, 23 y 24 de abril

- Oseodensificación.
- PRF: Aplicaciones y usos en implantología y cirugía bucal.
- Técnicas de venopunción.
- Preparados de PRF. Membranas, sticky bone, exudados.
- Perimplantitis. Causas, prevención y tratamiento conservador y quirúrgico.

Sesión práctica: Taller de PRF entre alumnos.

Sesión clínica: Cirugías sobre pacientes.

Módulo 9: 27, 28 y 29 de mayo

- Iniciación a la Cirugía Oral.
- Inclusiones dentarias.
- Tumores en cavidad oral.
- Cirugía periapical.

Sesión clínica: Cirugía en pacientes.



“Los que saben, lo hacen. Los que entienden, enseñan”. Aristóteles.

JMAP FORMACIÓN OURENSE

3ª Promoción

OURENSE 2026-2027

Título propio



Universidad Europea
Miguel de Cervantes

Módulo 10: 10, 11 y 12 de junio

- Diagnóstico clínico, radiológico y microbiológico en Periodoncia.
- Clasificación de las enfermedades periodontales y etiopatogenia.
- Pronóstico periodontal.
- Tratamiento periodontal no quirúrgico. Técnicas de raspado y alisado radicular y antibioterapia.
- Cirugía periodontal: técnicas resectivas y regenerativas.
- Alargamiento coronario.

Sesión práctica: Taller en modelo animal de colgajos y suturas.

Sesión clínica: Cirugías en pacientes.

Módulo 11: 15, 16 y 17 de julio

- Principios biológicos de la cirugía mucogingival.
- Tipos de recesiones. Clasificaciones.
- Técnicas de cubrimiento radicular. Técnicas unilaminares y bilaminares.
- Factores críticos para el éxito en cirugía plástica periodontal.

Sesión práctica: Taller de técnicas de cubrimiento radicular en modelo animal.

Sesión clínica: Cirugías en pacientes.



“Los que saben, lo hacen. Los que entienden, enseñan”. Aristóteles.

JMAP FORMACIÓN OURENSE

3ª Promoción

OURENSE 2026-2027

Título propio



Universidad Europea
Miguel de Cervantes

Módulo 12: 16, 17 y 18 de septiembre

- Rehabilitación protética en maxilares atróficos.
- Diagnóstico y planificación de acuerdo a la atrofia ósea.
- Relación de la Prótesis total removible con la resolución implanto protética.
- Sobredentaduras y prótesis híbrida.
- Resolución protética en carga inmediata. Biomecánica.
- Estética inmediata Vs carga inmediata.
- Planificación digital.

Sesión práctica: Taller de resolución protética para carga inmediata.

Cirugía en pacientes.

Módulo 13: 21, 22 y 23 de octubre

- Principios, fundamentos en oclusión y ATM.
- Tratamientos y correcciones en tratamientos protésicos en función de la oclusión y su relación con ATM.

Clínica quirúrgica: Cirugías de alumnos validadas en sesión clínica.



“Los que saben, lo hacen. Los que entienden, enseñan”. Aristóteles.

JMAP
FORMACIÓN

OURENSE

3ª Promoción

OURENSE 2026-2027

Título propio



Universidad Europea
Miguel de Cervantes

Módulo 14: 18, 19 y 20 de noviembre

- Presentación trabajos de fin de Máster.
- Cena fin de Máster.

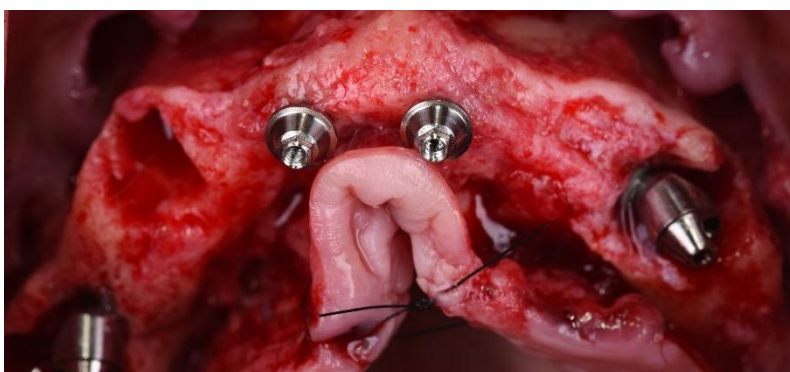
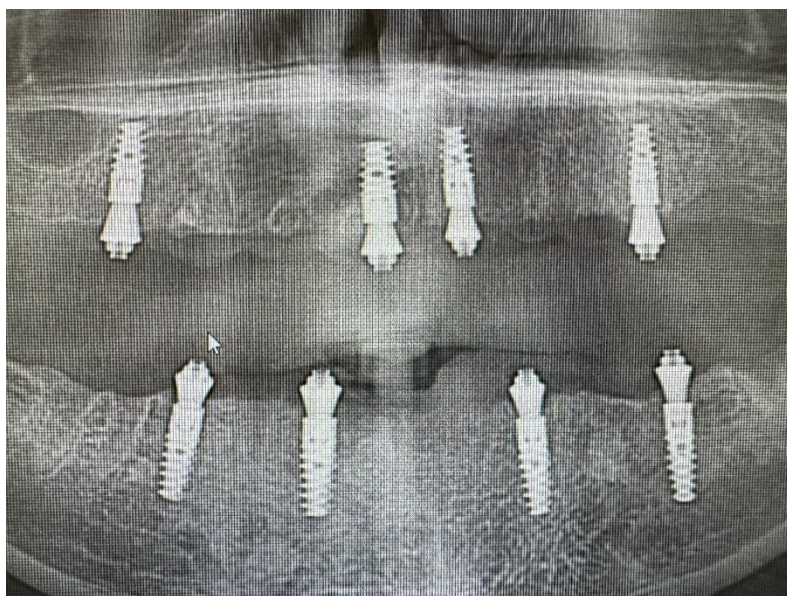
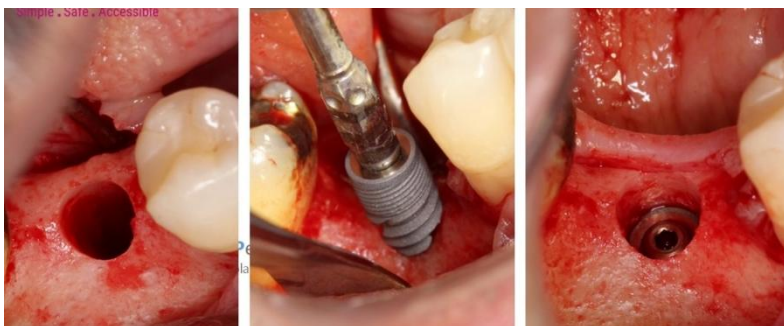

JMAP

FORMACIÓN

GALICIA

MATRICULACIÓN

Precio total: 16.000 €

Preinscripción: 4.000 €

(Plazas limitadas por riguroso orden de inscripción)

Cuenta **Abanca** / ES52 2080 5303 0330 4003 5781

Destinatario: **Salgado y Delgado SL**

Contacto

info@jmapformacion.com

Lucía Morales: 624 674 741

Todos los alumnos podrán aportar pacientes propios, siempre y cuando cumplan los requisitos quirúrgicos.

En dicho supuesto, los pacientes no abonarán importe alguno en nuestro centro.

POLÍTICA DE DEVOLUCIÓN: En caso de cancelación previa al comienzo de las estancias, se ha de notificar a JMAP formación con una antelación de 60 días, y se realizará el reembolso del 50% abonado hasta la fecha. Siempre y cuando la justificación corresponda a motivos de causa mayor.

JMAP formación se reserva el derecho a modificar las fechas, por motivos de fuerza mayor. Facilitando nuevas fechas de obligado cumplimiento, sin que esta circunstancia conlleve devolución alguna. Así mismo, puede haber modificaciones en el desarrollo del temario sin que ello afecte sustancialmente al programa educativo.

