

XLI Edición

**ESTANCIAS CLÍNICAS
EN ELEVACIÓN DE
SENO MAXILAR.**

Dr. Juan Manuel Acuña Pedrosa

Sevilla 05 y 06 de junio 2026



**CIRUGÍA EN
PACIENTES**

info@jmapformacion.com

Lucía Morales: 624 674 741

“Los que saben, lo hacen. Los que entienden, enseñan” .Aristóteles.

JMAP
FORMACIÓN
SEVILLA

PRESENTACIÓN

Nuestras estancias clínicas en elevación de seno con un recorrido de cerca de 10 años, nació con la finalidad de aportar todos los conocimientos científicos, técnicos y prácticos necesarios para realizar dicha técnica predecible con las máximas garantías, que conlleven al éxito de vuestros tratamientos y en consecuencia al bienestar de los pacientes. Basándonos siempre en tratamientos éticos consensuados por la comunidad científica.

¿A QUIÉN VA DIRIGIDO?

Licenciados en Odontología y/o Estomatología.

Nº de alumnos: 6 máx.

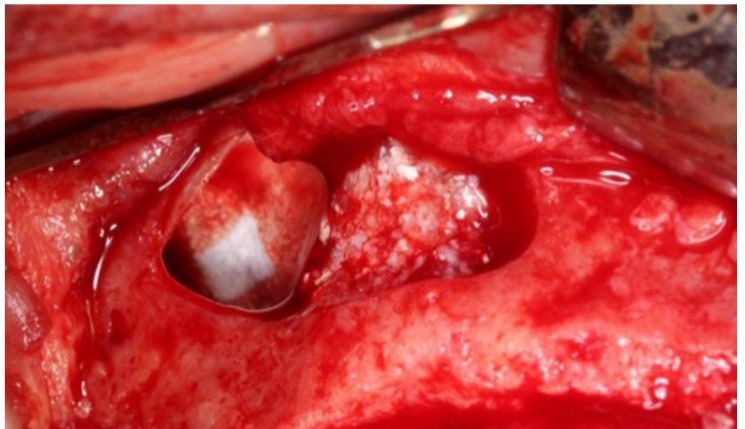

CARACTERÍSTICAS

Consiste en dos días:

- Viernes: Mañana y tarde.
- Sábado: Mañana.

Explicaremos toda la teoría de la “A a la Z”, así como la resolución de complicaciones intra y post-operatorias.

Nuestros protocolos, están basados en la ciencia y explicados de forma sencilla y muy didáctica, para que nuestros alumnos puedan ponerla en práctica desde el primer día en sus clínicas.

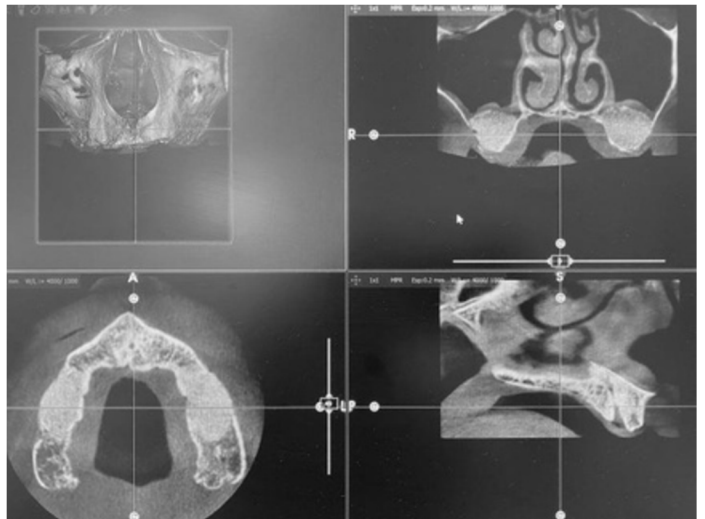

“Los que saben, lo hacen. Los que entienden, enseñan” .Aristóteles.

JMAP
FORMACIÓN
SEVILLA

Viernes 05 de junio 2026

Mañana de 10:00 a 14:00 horas.

Teoría en elevación de seno maxilar: Anatomía, clasificación, protocolos y técnicas quirúrgicas paso a paso.

Dr. Juan Manuel Acuña Pedrosa.

Tarde de 16:00 a 20:00 horas.

Teoría sobre las complicaciones intra y post-operatorias más usuales, así como la resolución quirúrgica de las mismas.

Sábado 06 de junio 2026

Mañana de 10:00 a 14:00 horas

Cada alumno realizará una elevación de seno maxilar en pacientes aportados por el centro, y asistirá en las de sus compañeros bajo la supervisión de nuestros profesores.

Dr. Juan Manuel Acuña Pedrosa.

Dra. Nuria Duque Alonso.

INSCRIPCIÓN

Precio total: 2.000 €

(Plazas limitadas por riguroso orden de inscripción)

Banco Sabadell

ES80 0081 0642 5600 0199 9401

Destinatario: JMAPClinic S.L / Concepto: curso elevación enero

Contacto

info@jmapformacion.com

Lucía Morales: +34 624 674 741

Todos los alumnos podrán aportar pacientes propios, siempre y cuando cumplan los requisitos quirúrgicos.

En dicho supuesto, los pacientes no abonarán importe alguno en nuestro centro.

POLÍTICA DE DEVOLUCIÓN: En caso de cancelación previa al comienzo de las estancias, se ha de notificar a JMAP formación con una antelación de 60 días, y se realizará el reembolso del 50% abonado hasta la fecha. Siempre y cuando la justificación corresponda a motivos de causa mayor. JMAP formación se reserva el derecho a modificar las fechas, por motivos de fuerza mayor. Facilitando nuevas fechas de obligado cumplimiento, sin que esta circunstancia conlleve devolución alguna. Así mismo, puede haber modificaciones en el desarrollo del temario sin que ello afecte sustancialmente al programa educativo.

Hotel Hesperia Nervión (recomendado con descuento)

A 5 minutos andando a nuestro centro de formación.

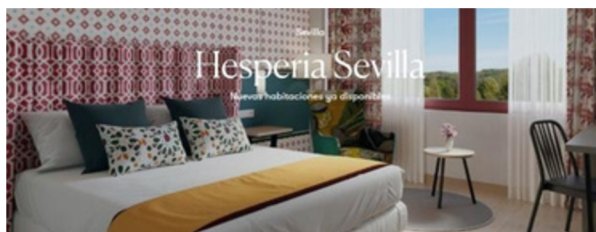

Avenida Eduardo Dato, 49, 41018, Sevilla

Teléfono: 954 54 83 00